

Uitkomst tevredenheidsonderzoek "Het Liessenhuus" 2025

2025

■ ja
 ■ nee
 ■ soms
 ■ niet ingevuld

	ja (%)	nee (%)	soms (%)	niet ingevuld (%)
Informatie				
1 Heeft de deelnemer vooraf voldoende informatie gekregen over Het Liessenhuus / de zorgboerderij?	83	17	0	0
Begeleiders				
2 Zijn de begeleiders voldoende deskundig?	83	17	0	0
3 Hebben de begeleiders voldoende respect voor jou?	100	0	0	0
Begeleiding				
4 Overleg je regelmatig met je begeleiders over je activiteiten / werk?	50	17	33	0
5 Wordt er voldoende rekening gehouden met wat je wilt leren?	83	0	0	17
6 Krijg je voldoende begeleiding?	100	0	0	0
7 Hebben de begeleiders ook contact met anderen in je omgeving, bijvoorbeeld familieleden, vrienden of verzorgers?	100	0	0	0
8 Ben je door de begeleiding vooruit gegaan?	83	17	0	0
Werk / activiteiten				
9 Kun je zelf aangeven welke activiteiten / werk je graag wilt doen?	50	17	33	0
10 Zijn de activiteiten / het werk voldoende aangepast aan je mogelijkheden?	100	0	0	0
11 Ben je tevreden over de afwisseling in je activiteiten / werkzaamheden?	100	0	0	0
12 Vind je de activiteiten / het werk wel eens lichamelijk zwaar?	17	83	0	0
13 Vind je de activiteiten / het werk wel eens psychisch zwaar?	0	100	0	0



Uitkomst tevredenheidsonderzoek "Het Liessenhuus" 2025

	ja (%)	nee (%)	soms (%)	niet ingevuld (%)	
Boerderij (voor Begeleiding Op Maat niet uitgevraagd)					
14 Is de boerderij goed bereikbaar?	100	0	0	0	
15 Vind je voldoende rust op de boerderij?	100	0	0	0	
16 Vind je de boerderij / de werkplek voldoende schoon?	83	0	0	17	
17 Vind je de (werk)omstandigheden op de boerderij voldoende veilig?	100	0	0	0	
Deelnemers					
18 Voel je je op je gemak tijdens de activiteiten / bij de andere deelnemers op de boerderij?	66	17	17	0	
19 Ben je tevreden over het contact met anderen / andere deelnemers?	66	17	17	0	
20 Is de sfeer (op de boerderij) zodanig dat je je daar goed bij voelt?	100	0	0	0	
Inspraak					
21 Staan de begeleiders / medewerkers op de boerderij voldoende open voor kritiek?	100	0	0	0	
22 Staan de begeleiders / medewerkers op de boerderij open voor nieuwe ideeën?	66	17	17	0	
23 Zijn er voldoende overlegmomenten?	100	0	0	0	
24 Vind jij dat je voldoende kunt meebeslissen?	66	17	17	0	

Overige vragen 2025

25 Welk rapportcijfer geef je aan de activiteiten / het werk op de boerderij?

Cijfer	2	3	4	5	6	7	8	9	10
Aantal	0	0	0	0	0	1	4	1	1
Gemiddelde 2025: 8,3	(8,5 in 2011)		(7,9 in 2014)		(9,2 in 2017)		(8,1 in 2020)		(8,5 in 2023)
	(8,2 in 2012)		(7,6 in 2015)		(8,7 in 2018)		(8,0 in 2021)		(8,3 in 2024)
Overall: 8,3	(8,1 in 2013)		(9,0 in 2016)		(8,2 in 2019)		(8,3 in 2022)		(8,3 in 2025)

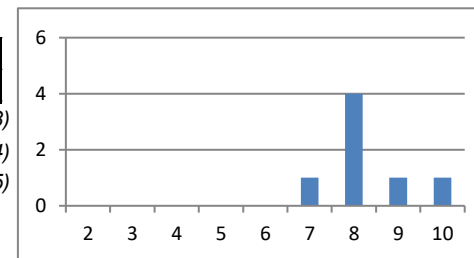

26 Hoe kan Het Liessenhuus dit rapportcijfer verbeteren?

- * Dat ik iets meer mag.
- * Wij hebben een hele goeie indruk. Echter krijgen natuurlijk ook maar een klein deel mee. Ouder-kind dagen staan wij zeker voor open ook leuk om wat meer mee te krijgen van boerderij.
- * Het is al een keurig cijfer.

27 Welk rapportcijfer geef je aan de begeleiding van Het Liessenhuus?

Cijfer	2	3	4	5	6	7	8	9	10
Aantal	0	0	0	0	0	1	3	2	1
Gemiddelde 2025: 8,4	(8,5 in 2011)		(8,3 in 2014)		(8,8 in 2017)		(8,2 in 2020)		(8,9 in 2023)
	(8,4 in 2012)		(8,2 in 2015)		(9,3 in 2018)		(9,0 in 2021)		(8,8 in 2024)
Overall: 8,6	(8,2 in 2013)		(9,4 in 2016)		(8,5 in 2019)		(8,5 in 2022)		(8,4 in 2025)

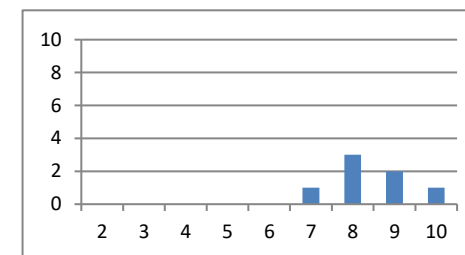

28 Hoe kan Het Liessenhuus dit rapportcijfer verbeteren?

- * Niet een 9 is al prima.
- * Dat ik meer het gevoel krijg dat jullie er voor mij zijn als ik me naar voel.
- * Misschien wat meer kortere evaluatie momenten met M. erbij plannen. Echt even voor gaan zitten.

29 Rapportcijfer uit de evaluatiegesprekken

Gemiddelde 2025: 8,2

30 Overige opmerkingen

	Zelf gebruik van maken?			Wenselijk voor anderen?		
	ja	nee	?	ja	nee	?
Begeleiding thuis / <u>op school</u> / of sport	I	IIII		III		
Ouder / verzorger contact avonden		III		I	II	
Thema-informatie avonden		III		I	II	
Ouder-kind dagen	IIII	II		III	I	
Klussendag (met ouders)	I	IIII		I	II	
Anders, nl <u>Sporten</u>	I			I		

Respons 2025 is 22,2% (2024:25,8% - 2023:42,9% - 2022:24,8% - 2021:61,4% - 2020:62,9% - 2019:47,5% - 2018:69% - 2017:59% - 2016:62,5% - 2015:46% - 2014:60%)